

RZESZÓW
UL.WYWROCKIEGO

WYWROCK'EGO

LOKAL USŁUGOWY 1

PARTER

RZUT KONDYGNACJI

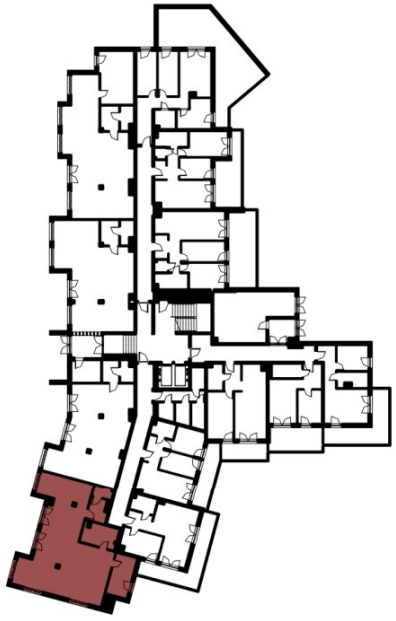

RZUT, SKALA 1:120

0m 1,0m 2,0m

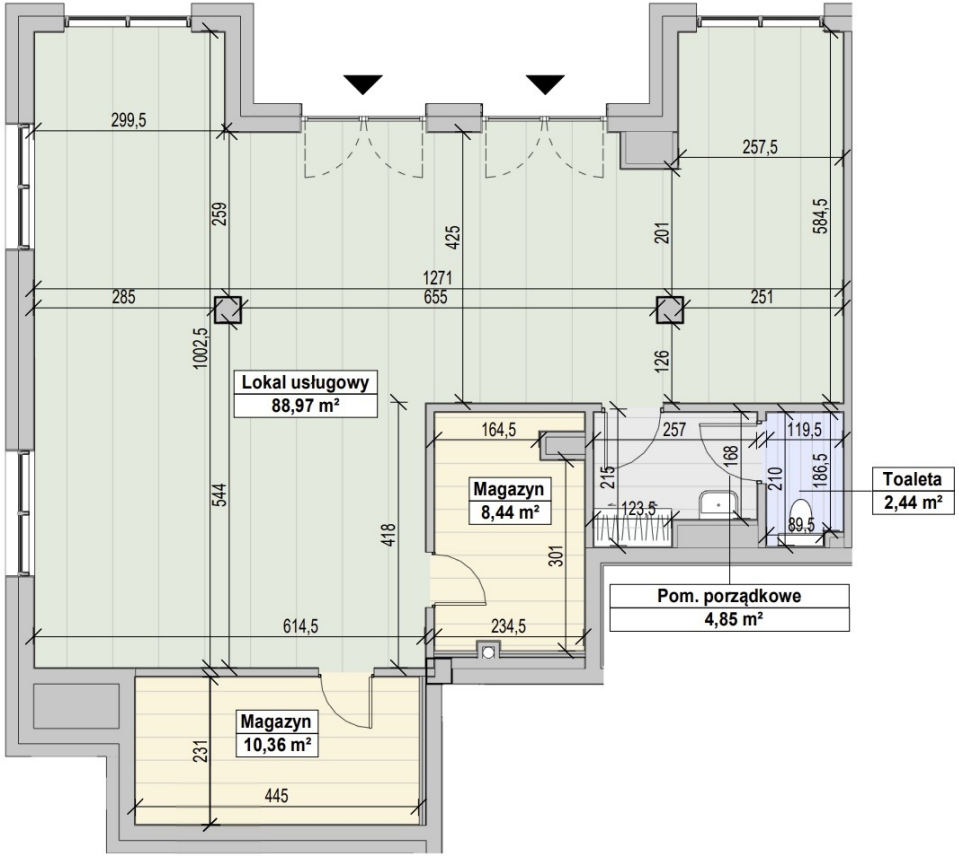

NAZWA	POW.
Lokal usługowy	88,97 m²
Pom. porządkowe	4,85 m²
Toaleta	2,44 m²
Magazyn	8,44 m²
Magazyn	10,36 m²

CENA 1 484 274 zł

POWIERZCHNIA LOKALU USŁUGOWEGO 115,06 m²