

RZESZÓW
UL.WYWROCKIEGO

WYWROCKIEGO

LOKAL USŁUGOWY 3

PARTER

RZUT, SKALA 1:100

0m 1,0m 2,0m

RZUT KONDYGNACJI



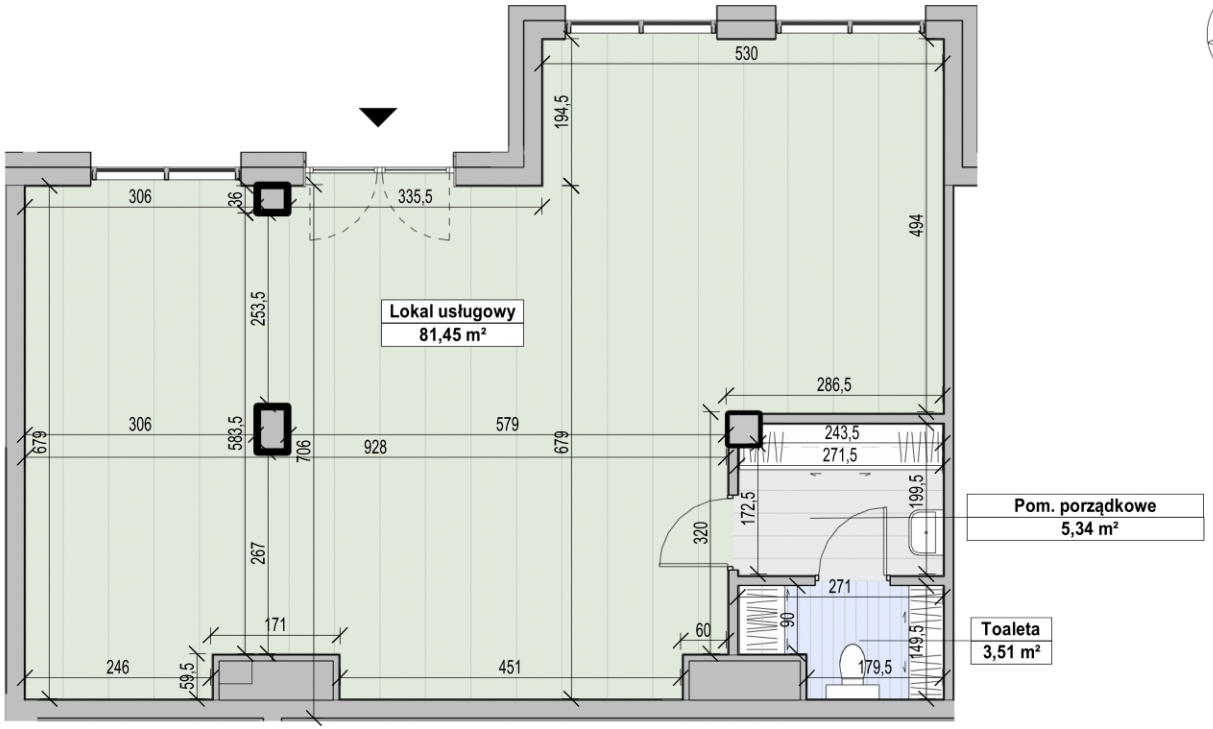

CENA 1 164 870 zł

NAZWA	POW.
Lokal usługowy	81,45 m²
Pom. porządkowe	5,34 m²
Toaleta	3,51 m²

POWIERZCHNIA LOKALU USŁUGOWEGO 90,30 m²